Rama podłogowa z deklem oraz uchwytem do wyciągania

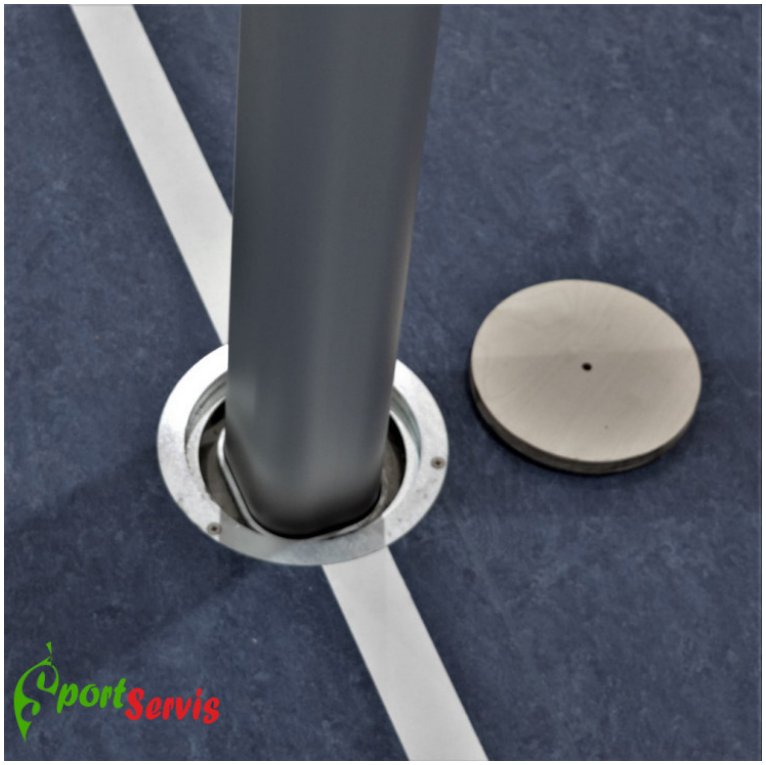

Opis generalny

Rama podłogowa z deklem do maskowania tulei oraz uchwytem do wyciągania w posadzce sportowej wewnątrz hali. Dzięki ramie chronimy otwory słupków przed uszkodzeniem oraz zanieczyszczeniem nie pożądanymi przedmiotami. Również pozwala to na użytkowania hali sportowej do innych dyscyplin, w momencie magazynowania słupków do siatkówki.

Dekiel, osadzany i wyjmowany za pomocą zgrabnego uchwytu. Istnieje możliwość dostosowania ramy do kolorystyki, wymalowanej linii na hali sportowej.

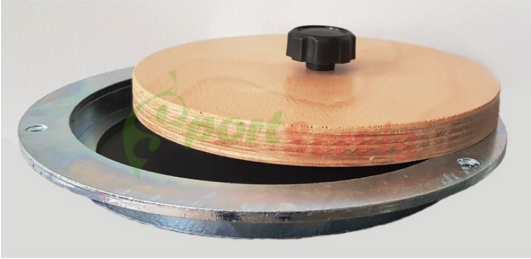

Opis Szczegółowy

Skład	Stal
Skład	Drewno liściaste
Jednostka miary	kpl
Przeznaczenie	Do wewnątrz

Informacje zawarte w tej karcie produktowej nie stanowią oferty w rozumieniu art. 71 Kodeksu cywilnego.